THE 2nd PERSIAN MEDICINE FESTIVAL | TEHRAN IRAN

دومین جشنواره طب ایرانی

محورهای اصلی جشنواره

- آموزش
- پژوهش
- درمان

محورهای ویژه جشنواره

- کووید-۱۹
- فرهنگ و هنر

www.pmfestival.ir

دبیرخانه: تهران، شهرک غرب، بلوار ایوانک، ساختمان وزارت بهداشت، درمان و آموزش پزشکی
بلوک آ، طبقه ششم، دفتر طب ایرانی و مکمل، دبیرخانه دائم جشنواره طب ایرانی

جمهوری اسلامی ایران
وزارت بهداشت، درمان و آموزش پزشکی
دفتر طب ایرانی و مکمل

انجمن علمی طب سنتی ایران
IRANIAN TRADITIONAL MEDICINE ASSOCIATION

معاونت علمی و فناوری ریاست جمهوری
ستاد توسعه علم و فناوری گیاهان دارویی و طب سنتی

نشان حکمت

دبیرخانه دائم جشنواره طب ایرانی

نشانی: تهران، شهرک غرب،بلوار ایوانک، ساختمان وزارت بهداشت، درمان و آموزش پزشکی،

بلوک آ، طبقه ششم، دفتر طب ایرانی و مکمل، دبیرخانه دائم جشنواره طب ایرانی

آدرس وب‌سایت : http://pmfestival.ir

کدپستی : ۱۳۱۳ / ۱۵۸۱۵

تلفن: ۸۱۴۵۴۳۳۲ – ۰۲۱

دکتر بهرام عین اللهی، وزیر بهداشت، درمان و آموزش پزشکی

حضرت امیرالمؤمنین امام علی بن ابیطالب علیه السلام:

مَن تَطَبَّبَ فَلْيَتَّقِ الله وَ لْيَنصَحْ وَلْيَجتَهِدْ؛

بحارالانوار - جلد ۲۶ - صفحه ۴۷

هر کس طبابت را پیشه خود ساخت باید با تقوا و خداترس باشد، و برای مردم خیرخواهی کند و (در تحصیل علم و معالجه بیمار) جدیت نماید.

بسم الله الرحمن الرحیم

سلام و درود پروردگار بر خاتم رسولان، فخر عالمان و سرچشمه حقیقت جویان، که

دانشـمندان را وارثـان پیامبـران می‌دانسـت و آنـان را نبـی امتشـان بـر می‌شـمرد.

خـدای را سـپاس می‌گوییـم کـه دانـش را همچـون نـوری بر قلـب آن کس کـه اراده نمـود تاباند تا بـه نـور معرفـت، راه بـه سـوی حـق را از بیراهـه‌ی گمراهی باز شناسـد و در چهـارراه تردیـد، صراط مسـتقیم را برگزینـد تـا رسـتگاری دنیا و عقبی حاصلش شـود.

تاریـخ هـزاران سـاله و پر فراز و نشـیب سـرزمین پهنـاور ایران زمین، شـاهد تلاش ملتی بوده اسـت کـه در طـول اعصـار و قـرون بـرای شـکل‌گیری فرهنـگ و تمـدن آن هرگـز از پـا ننشسـته‌اند و در مسـیر تعالـی آن نیاسـوده‌اند. مردمـی پر تـلاش و مصمم که سخت‌کوشـی را از طبیعت و عشـق به دانایـی را از دیانـت خـود بـه یـادگار دارنـد. طب ایرانـی محصول تمدنی اسـت که چنیـن مردمی از دیربـاز سـنگ بنـای آن را بر خـاک این سـرزمین گذارده‌اند و فرزندان دانشـمند و حکیـم آن معمار بنـای رفیعی شـده‌اند که سـالیان متمـادی مورد تحسـین جهانیان قـرار گرفته و تربیتگاه پزشـکان و حکمـای دیگـر ملل شـده اسـت. پیشـرفت شـتابزده علم در عرصه پزشـکی و داروسـازی مـا را به میـراث پـدری بی‌نیـاز نکرد و کشـفیات و اختراعات بی‌شـمار علـم نوین از قدر و منزلت آن نکاسـت. و امـروز بـا تکیه بر دانـش بومی، توانمندی جغرافیایی و ریشـه‌داری فرهنگی- مذهبـی می‌توانیم در مسـیر خـود اتکایـی و تحقق اقتصاد مقاومتـی گام‌های مؤثـری برداریم.

اندیشـه‌ها و تجربیات سـتارگان پر فروغ طب سـنتی ایران مانند شـیخ الرئیس ابن سـینا، محمدبن زکریـای رازی، علی بن عباس اهوازی، سـید اسـماعیل جرجانی و دانشـمندان بـزرگ و نامور دیگری از ایـن دسـت، حـدود هشـت قـرن مرجع دانشـگاه‌های طـب در غرب و شـرق جهان بوده اسـت. اما آنچـه کـه در طـول قـرون و اعصـار و به‌خصـوص به‌دنبـال آشـفتگی‌های سیاسـی ناشـی از حملات اقـوام مهاجـم بـه ایـران، جنگ‌هـای فرسـاینده و درگیری‌هـای حـکام در همه شـئون کشـور پیش آمـد، اگـر نگوییـم مانع رشـد جـدی و شـکوفایی مورد انتظار علمی و پزشـکی شـد، بدون شـک در رونـد رو بـه تکامـل دانش‌ها از جمله علم پزشـکی خلل ایجاد کـرد تا تقریباً از میانه دوران سـلطنت قاجاریـه و نفـوذ مسـتقیم قدرت‌هـای بیگانـه و رویکـرد جامعـه علمـی کشـور بـه اقتبـاس از دانش غربیـان، طـب ایرانـی مـا به‌عنـوان میـراث عظیمـی که به‌لحـاظ نـوع نگرش توحیـدی و اعتقـاد به انتظـام ویـژه آفرینـش و رابطـه جسـم و جان و قـوای نهفته در آدمیـان و تقدم پیشـگیری بر درمان

و تأکید بر اصلاح شیوه زندگی به جای دخالت‌های بعضاً زیان بخش در نظام بدن، نکته‌های قابل تأسی فراوان دارد، به انزوا رفت تا جائیکه چراغ آموزش قانونمند و مبتنی بر اصول و منابع، بسیار کم فروغ شد. اما تحولی که به برکت انقلاب شکوهمند اسلامی و بازیابی هویت اسلامی- ملی و تلاش علمی و سیاسی در جهت احیاء تفکر دینی و اقتدار ملی صورت گرفت هماهنگ با دیگر عرصه‌ها، زمینه بازشناسی و احیاء مجدد طب ایرانی ما را با نگاهی عالمانه، منطقی و با آگاهی از پیشرفت‌های دو قرن اخیر در جهان علم و دانش پزشکی بشر فراهم ساخت که به‌عنوان یک حرکت جدی و مسئولانه دردانشگاه‌های علوم پزشکی، به‌خصوص دانشگاه‌هایی که به‌لحاظ علمی از اعتبار افزون‌تری بهره‌مند بودند متبلور گردید. بدیهی است احیاء طب ایرانی با جمع آوری، طبقه بندی، بررسی و ارزیابی این میراث عظیم با روش‌های علمی و مطالعات تطبیقی در این زمینه، گامی اساسی در دستیابی به دانش مستحکم، تأمین حداکثری تندرستی برای آحاد مردم، احترام به حقوق افراد در انتخاب شیوه‌ی درمانی مورد تأیید نظام سلامت و بهره‌گیری‌های رو به تزاید و پر ثمر از اعتماد به نفس ملی برخاسته از این حرکت خواهد بود.

افتخار داریم، دومین جشنواره طب ایرانی را با هدف شناسایی، معرفی و ارج نهادن به مقام والای دانشمندان، پژوهشگران، مخترعان، نوآوران و فناوران برتر در عرصه طب ایرانی، داروسازی سنتی و تاریخ پزشکی برگزار نماییم تا فرصتی مغتنم برای حمایت‌های مادی و معنوی از افراد برگزیده، نوآور، خلاق و کارآفرین باشد و موجب گسترش روحیه و فرهنگ خودباوری ایرانیان گردد و همچنین بستری مناسب برای همکاری‌های علمی و فناوری بین مراکز علمی و پژوهشی فراهم نماید تا با تجاری سازی و کاربردی نمودن نتایج پژوهش و ابتکارات این جشنواره در راستای کمک به توسعه متوازن کشور و افزایش انگیزه، تقویت ظرفیت‌ها و هم افزایی توانمندی‌های کلیه دانشمندان، اندیشمندان، پژوهشگران، اساتید، دانشجویان و دست‌اندرکاران این عرصه گام برداریم و زمینه‌ی تقویت گفتمان، تعامل و تبادل نظر دو مکتب طب رایج و طب ایرانی را برای دستیابی به نظام درمانی کل‌نگر و فرد محور فراهم نماییم و شاهد به ثمر نشستن این پیوند در مسیر توانمندی شبکه بهداشت و درمان کشور در شرایط

تحریـم و پاندمی کرونا باشـیم.

سیاسـتگذاری، برنامه‌ریـزی و اجـرای شایسـته‌ی دومیـن رویداد بـزرگ علمی کشـور در حوزه طب ایرانی را مرهون تلاش اسـتادان، مسـئولان و کارشناسـان دفتر طب ایرانی و مکمل وزارت بهداشـت، سـتاد توسـعه علـوم و فنـاوری گیاهـان دارویـی و طـب سـنتی معاونـت علمـی و فنـاوری ریاسـت جمهوری و انجمن علمی طب سـنتی ایران هسـتیم. امید اسـت در مسـیر توسـعه متوازن و متقارن طـب ایرانـی بیش از پیـش توفیق خدمـت یابیم.

«شـفا بخشـا ! تو دانش پزشـکی را واسـطه تحقق اراده خویش در شـفای بیماران و جلوه‌ای از رأفت ربوبـی در تسـکین آلام دردمنـدان قـرار داده‌ای تا به تلاش پژوهشـگران پویا و پزشـکان اندیشـمند، همـواره درهـای تـازه‌ای از رحمـت بیکـران تو بـه روی همگان گشـوده شـود. توفیق و توانـی ده که پـاس حرمت پزشـکی را بداریم و بدور از هر شـائبه‌ای، خویشـتن را در جایـگاه بیمار دردمند ببینیم و نسـبت به همه بندگان تو از فقیر و غنی، آشـنا و بیگانه، هم‌کیش و ناهمراه با احسـاس همانندی و همـدردی انجـام وظیفـه کنیـم کـه رضای تو را با خدمت شایسـته، اسـتوار و سـنجیده نسـبت به بنـدگان گوناگون تو همسـو یافته‌ایم.»

«ربنا تقبل منا انک انت السمیع العلیم»

دکتر نفیسه حسینی یکتا، نائب رئیس شورای سیاستگذاری و دبیر جشنواره

بسم الله الرحمن الرحیم

گنجینه گرانبهای طب ایرانی با ظرفیت‌های بالقوه بسیاری که در زمینه اصلاح سبک زندگی و ارتقای سلامت جامعه دارد، امروز با گذشت بیش از یک دهه از ورود خود به عرصه دانشگاهی و پس از فراز و نشیب‌های بسیار، مسیر رو به رشد خود را در حوزه‌های مختلف آموزشی، پژوهشی و درمانی می‌پیماید. این حرکت در سایه نظام سلامت و در راستای عمل به اسناد بالادستی کشور برای نهادینه‌کردن این مکتب غنی طبی، به‌صورت علمی و منطقی آغاز شده و با حمایت تمامی نهادهای مرتبط سرعت می‌یابد.

در این راستا وجود بستری برای تشریح دستاوردهای حاصل از حرکت علمی و موثر انجام‌شده در طول این مدت و نمود آنها را در عرصه‌های ملی و بین‌المللی برای دست‌اندرکاران حوزه

سلامت، ضروری به نظر می‌رسید تا گام‌های پس از این را در سایه همراهی بیشتر آنها استوارتر برداریم. این بستر باید به‌گونه‌ای فراهم می‌شد که در کنار قدردانی از فعالان پرتلاش حوزه طب ایرانی و مکمل، فرصتی برای یک رقابت علمی سالم و موثر در افزایش همت آنها برای به‌کاربستن تلاش بیشتر ایجاد کند و در همین راستا «جشنواره طب ایرانی» فعالیت خود را با متولی‌گری وزارت بهداشت، درمان و آموزش پزشکی آغاز کرد.

نخستین جشنواره طب ایرانی پس از تصویب آیین‌نامه آن، در شهریورماه ۱۳۹۷ در استان همدان برگزار شد و در دومین دوره این جشنواره که برگزاری آن با شرایط همه‌گیری کرونا همراه است، علاوه بر حرکت در مسیر اصلی از پیش تعیین‌شده، اهداف دیگری نیز با اضافه‌شدن دو محور ویژه مد نظر قرار گرفت؛ یکی به‌منظور معرفی ظرفیت‌های این مکتب غنی طبی در کمک به نظام سلامت کشور در این همه‌گیری و دیگری به‌منظور مشارکت عموم جامعه در این رویداد که پیام اصلی آن «اصلاح سبک زندگی» و نهادینه‌کردن آموزه‌های حکمای ایرانی در این زمینه است.

با تبریک صمیمانه به برگزیدگان تمامی بخش‌های مختلف این دوره از جشنواره که با علم، پشتکار یا هنر خود به دریافت «نشان حکمت» نائل می‌شوند، توفیق روزافزون آنها را در توسعه و اعتلای مکتب طب ایرانی از خداوند متعال خواستارم.

امید است با ادامه روند برگزاری این جشنواره که مهم‌ترین دستاورد آن معرفی دانشمندان، پژوهشگران، مخترعان، نوآوران و فناوران برتر طب ایرانی و آشنایی هرچه بیشتر نظام سلامت کشور و عموم جامعه از ظرفیت‌های غنی این حوزه در کمک به حفظ تندرستی و ارتقای سلامت جامعه و است، شاهد موفقیت‌های بیشتری در این عرصه، در سطوح ملی و بین‌المللی و مرجعیت علمی کشور در این حوزه باشیم.

دکتر روجا رحیمی، دبیر کمیته علمی جشنواره

بسم الله الرحمن الرحیم

هدف از ورود طب ایرانی به نظام دانشگاهی کشور، ایجاد یک بستر آزموده و مبتنی بر شواهد جهت ارائه خدمات طب ایرانی بود تا به شیوه منطقی بتوان به اقبال چشمگیر جامعه به این دانش بومی پاسخ داد. تحول چشمگیر در عرصه های مختلف طب ایرانی اعم از آموزش، پژوهش، فناوری و درمان در سالهای اخیر مؤید این مطلب است که جامعه دانشگاهی طب ایرانی در تحقق این رسالت، مسیر عالمانه و اصولی را پیش گرفته است. طبق نظام رتبه بندی Scimago ایران در سال ۲۰۲۰ در رتبه چهارم تولید علم در دنیا در زمینه طب مکمل و جایگزین بعد از کشورهای چین و آمریکا و هند قرار گرفته است. این در حالیست

کـه ایـران در بـدو تاسـیس دانشـکده های طـب ایرانـی در سـال ۲۰۰۷ در رتبه سـیزدهم دنیـا قرار داشـته اسـت.

جشـنواره طـب ایرانـی بزرگتریـن رویـداد عرصـه طـب ایرانی اسـت کـه از سـال ۱۳۹۷ به منظـور تقدیـر از برگزیـدگان حوزه طب ایرانی، داروسـازی سـنتی و تاریخ پزشـکی شـکل گرفـت. مفتخریـم کـه دومیـن جشـنواره طـب ایرانـی را در شـرایطی برگزار مـی کنیم که سـلوک خرمندانـه و منطقـی فعـالان ایـن حوزه منجـر به دسـتاوردهای شـگرفی در زمینه آمـوزش، پژوهـش، فنـاوری و درمـان شـده اسـت و جشـنواره طـب ایرانی فرصـت معرفی ایـن دسـتاوردها را مهیا می سـازد.

افـزودن چاشـنی فرهنـگ و هنـر بـه ایـن دوره از جشـنواره جان تـازه ای بخشـید و توجه بخـش عظیمـی از آحـاد جامعـه را بـه خـود جلـب کـرد و منجر به ارسـال آثار گرانسـنگی بـه ایـن بخـش شـد. اقبـال مخاطبیـن خـارج از ایـران به جشـنواره و ارسـال اثـر در حوزه فرهنـگ و هنـر از اتفاقـات جالـب توجـه این دوره از جشـنواره می باشـد.

در پایـان ضمـن تشـکر و قدردانی از تمامی دسـت انـدرکاران برگزاری این جشـنواره، امید اسـت معرفـی آثـار برگزیده و منتخـب عرصه طب ایرانی، عـلاوه بر ایجاد انگیـزه در فعالان ایـن حـوزه، توجـه بیشـتر مسـئولان و متولیـان محترم حـوزه بهداشـت و درمان کشـور را به دنبال داشـته باشـد.

فهرســـت

پیام دکتر بهرام عین اللهی ، وزیر بهداشت، درمان و آموزش پزشکی ۰۴
پیام دکتر نفیسه حسینی یکتا ،نائب رئیس شورای سیاستگذاری و دبیر جشنواره ۰۸
پیام دکتر روجا رحیمی ، دبیر کمیته علمی جشنواره ۱۰
تاریخچه جشنواره ۱۴
پوستر اولین جشنواره طب ایرانی - شهریور ماه ۱۳۹۷ ..... ۱۵
پوستر دومین جشنواره طب ایرانی - آبان ماه ۱۴۰۰ ..... ۱۶
محورهای جشنواره ۱۸
آشنایی با شرایط و ضوابط کلی شرکت در جشنواره ۱۹
زمان بندی و مراحل جشنواره ۱۹
مروری بر اقدامات انجام شده توسط دبیرخانه دائم جشنواره ۲۰
چارت تشکیلاتی جشنواره ۲۱
اعضای شورای سیاست گذاری جشنواره ۲۲
اعضای ستاد اجرایی جشنواره ۲۴
طراحی سایت و سامانه جشنواره ۲۶
ستاد خبری جشنواره ۲۷
کمیته علمی جشنواره ۲۸
جشنواره در آیینه ارقام ۲۹
هیئت داوران جشنواره ۳۲
برگزیدگان جشنواره ۳۶
سخنرانی مراسم اختامیه دکتر بهرام عین اللهی؛ وزیر بهداشت، درمان و آموزش پزشکی ۵۲
سخنرانی مراسم اختامیه دکتر نفیسه حسینی یکتا؛ مدیر کل دفتر طب ایرانی و مکمل و دبیر جشنواره ۵۴
گالری تصاویر ۵۶

جشنواره طب ایرانی
(طب سینوی)
HAMEDAN 2018
HAMEDAN - 2018
TOURISM CAPITAL OF ASIA

جمهوری اسلامی ایران
وزارت بهداشت، درمان و آموزش پزشکی
دفتر طب ایرانی و مکمل
دومین جشنواره طب ایرانی
۱۸ آبان ۱۴۰۰
pmfestival.ir
محورهای اصلی
آموزش
پژوهش
درمان
محورهای ویژه
کووید ۱۹
فرهنگ و هنر
مهلت ارسال مدارک:
تا ۱۴۰۰/۶/۳۱
نشانی دبیرخانه: تهران، شهرک غرب، بلوار ایوانک، بین فلامک و زرافشان، ستاد وزارت بهداشت، درمان و آموزش پزشکی، بلوک ۸، طبقه ۶
دفتر طب ایرانی و مکمل
شماره تماس: ۸۱۲۵۴۳۳۲ دورنگار: ۸۱۲۵۴۴۵۷

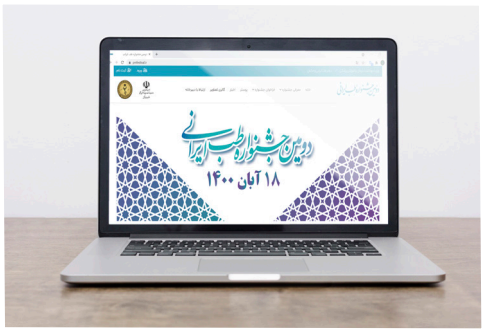
دومین جشنواره طب ایرانی
۱۸ آبان ۱۴۰۰

دومین جشنواره طب ایرانی
تهران - آبان ۱۴۰۰

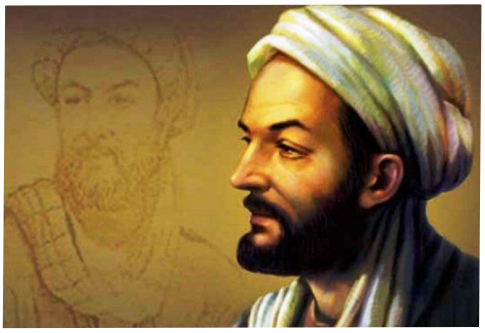

تاریخچه جشنواره

«جشنواره طب ایرانی» که دبیرخانه دائم آن در دفتر طب ایرانی و مکمل وزارت بهداشت، درمان و آموزش پزشکی مستقر است، در جلسه ششم مورخ ۱۳۹۶/۰۵/۰۴ شورای سیاستگذاری طب سنتی ایرانی به ریاست جناب آقای دکتر هاشمی؛ وزیر وقت بهداشت، درمان و آموزش پزشکی تصویب شد و دستورالعمل آن به دانشگاه های علوم پزشکی سراسر کشور ابلاغ شد.

بر همین اساس و طبق برگزاری جلسات شورای سیاستگذاری و راهبردی جشنواره، اولین دوره جشنواره طب ایرانی با عنوان «طب سینوی» در تاریخ ۳ شهریور ۱۳۹۷ توسط دفتر طب ایرانی و مکمل وزارت بهداشت و به میزبانی دانشگاه علوم پزشکی و خدمات بهداشتی درمانی همدان و در محورهای حوزه آموزش، پژوهش، درمان و ثبت اختراع و تولید محصول در شهر همدان برگزار گردید. اجرای مراسم اهدای جوایز برگزیدگان در هر یک از محورهای جشنواره، بازدید از جاذبه های گردشگری استان همدان و جشن فارغ التحصیلی گروه پزشکی به مناسبت گرامیداشت روز پزشک از مهمترین برناه های اختتامیه بوده است.

پوستر اولین جشنواره طب ایرانی - شهریور ماه ۱۳۹۷

پوستر دومین جشنواره طب ایرانی - آبان ماه ۱۴۰۰

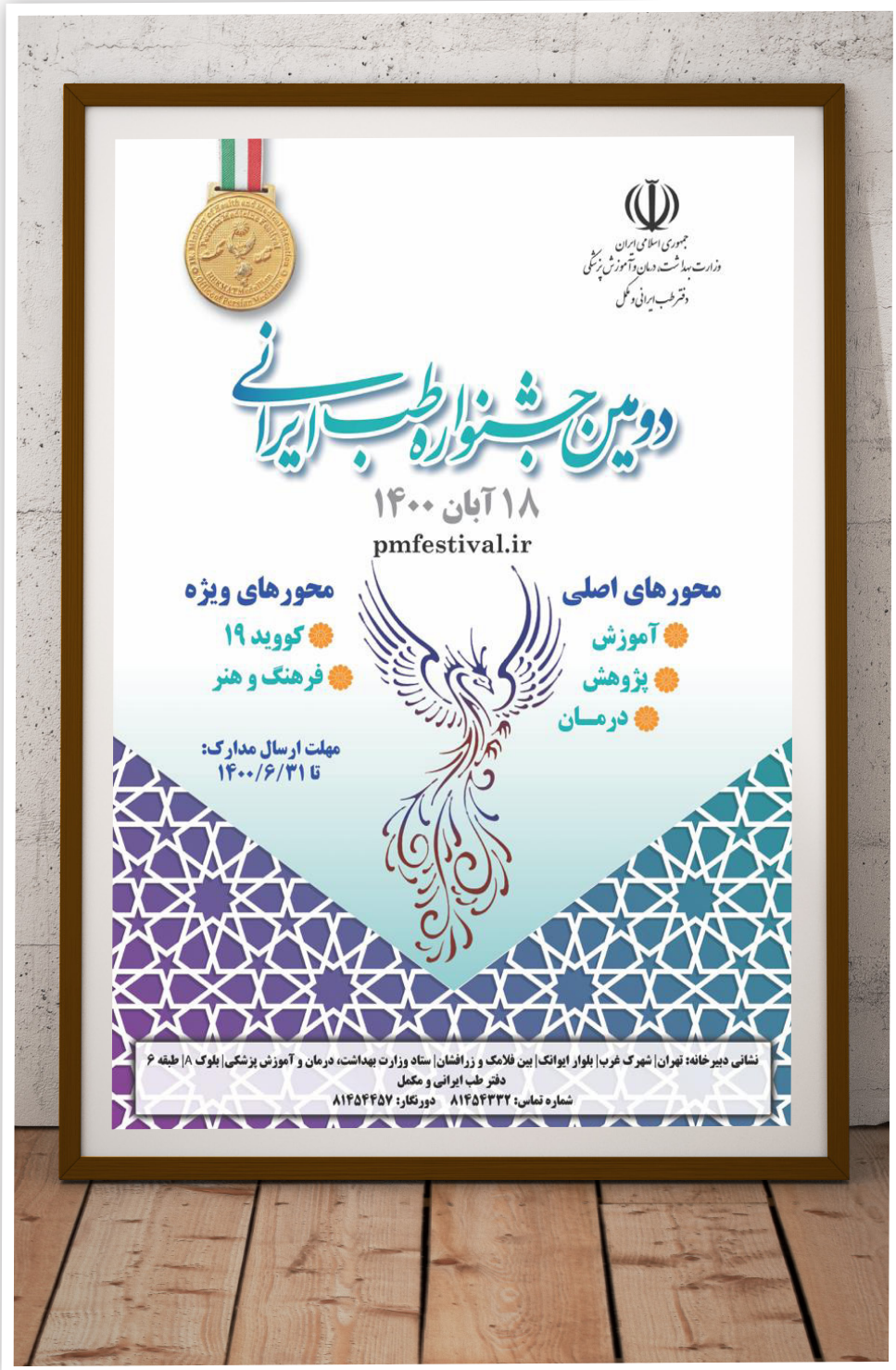

محورهای جشنواره

الف) بخش علمی

- محور آموزش (آموزشگر برتر، دانشجوی برتر)
- محور پژوهش (پژوهشگر برتر، پژوهشگر جوان برتر، فناور برگزیده، مقاله برتر، کتاب برتر)
- محور درمان (مرکز ارائه دهنده خدمات بالینی برتر، درمانگر برتر)
- محور پیشکسوت برتر (انتخاب برگزیده، توسط اعضای شورای سیاست‌گذاری)

ب) بخش فرهنگ و هنر

- اپلیکیشن کاربردی
- عکاسی
- داستان کوتاه برای کودک
- فیلم کوتاه
- پوستر و اینفوگرافیک
- موشن گرافیک

ج) بخش ویژه

- کووید-۱۹ (فرد شاخص در امور آموزش، پژوهش و درمان)

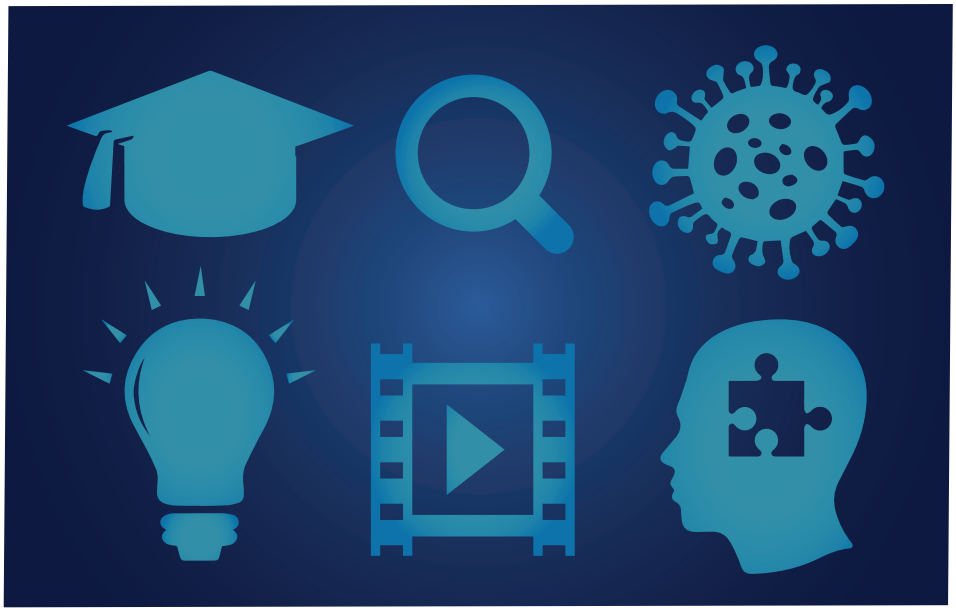

آشنایی با شرایط و ضوابط کلی شرکت در جشنواره

- شرکت در جشنواره، صرفا از طریق ثبت نام در سامانه الکترونیک جشنواره امکانپذیر بوده است.
- افراد برگزیده در هر یک از محورهای دوره پیشین جشنواره، نمی توانند در همان محور داوطلب شوند. داوطلب شدن در سایر محورها در جشنواره های متوالی بلامانع است .
- داوطلب شدن در هر یک از محورها به منزله پذیرش کلیه شرایط جشنواره از طرف داوطلب می باشد.
- اعضای کمیته علمی و شورای سیاست گذاری جشنواره نمی توانند در محورهای جشنواره شرکت نمایند.
- یک فرد در هر دروه صرفا می تواند در یک محور داوطلب شود و داوطلب شدن در چند محور مجاز نیست.
- تصمیم گیری در خصوص موارد پیش بینی و اعلام نشده برعهده دبیرخانه دائم جشنواره است.
- در بخش علمی جشنواره، صرفا افراد یا مراکزی که در چارچوب قوانین و مقررات به ارائه فعالیت پرداخته‌اند، مجاز به شرکت می باشند.

توجه: حق استفاده از آثار ارسالی در بخش فرهنگ و هنر، در موارد تبلیغاتی و رسانه‌ای و چاپ کتاب جشنواره با حفظ و رعایت مالیکت حقوقی ارایه کننده اثر، برای دبیرخانه دائم جشنواره محفوظ است.

زمان بندی و مراحل جشنواره

- ثبت نام اولیه و ارسال مدارک در وب سایت «جشنواره طب ایرانی» از تاریخ ۱۴۰۰/۰۴/۲۰ تا ۱۴۰۰/۰۶/۳۱
  - با توجه به درخواست شرکت کنندگان در جشنواره، این زمان تا تاریخ ۱۴۰۰/۰۷/۱۵ تمدید شد.
- ارائه اصل اثر به دبیرخانه دائم از تاریخ ۱۴۰۰/۰۷/۰۱ تا ۱۴۰۰/۰۷/۳۰
- برگزاری داوری انتخاب برگزیدگان از تاریخ ۱۴۰۰/۰۷/۱۷ تا ۱۴۰۰/۰۷/۳۰
- برگزاری اختتامیه جشنواره تاریخ ۱۸ آبان ۱۴۰۰

مروری بر اقدامات انجام شده توسط دبیرخانه دائم جشنواره

آغاز به کار دبیرخانه دائم جشنواره:

دومین جشنواره طب ایرانی به منظور شناسایی، معرفی، قدردانی و حمایت از دانشمندان، پژوهشگران و نوآوران برتر و همچنین بسترسازی برای بهره وری هرچه بیشتر از دستاوردهای پژوهشی اندیشمندان و گسترش بازارهایی دانایی محور و دانش بنیان و آشنایی و تعامل چند جانبه بین مراکز آموزشی، تحقیقاتی و درمانی طب ایرانی و توسعه و گسترش فرهنگ طب ایرانی با استفاده از ابزار هنر در بین آحاد جامعه در سطح ملی و در ۳ بخش علمی، فرهنگ و هنر و ویژه (کووید-۱۹) با محورهای اصلی آموزش، پژوهش و درمان در حوزه طب ایرانی، داروسازی سنتی و تاریخ پزشکی در دستور کار دفتر طب ایرانی و مکمل قرار گرفت.

در ابتدای امر دبیرخانه دائم دومین جشنواره طب ایرانی در اردیبهشت ۱۴۰۰ با ابلاغ حکم خانم دکتر نفیسه حسینی یکتا؛ مدیر کل دفتر طب ایرانی و مکمل وزارت بهداشت به عنوان رئیس شورای سیاستگذاری و دبیر جشنواره توسط مقام عالی وزارت آغاز به فعالیت نمود. ابلاغ اعضای شورای سیاستگذاری و شورای طرح و برنامه دبیرخانه دائم توسط دبیر جشنواره و فعالیت کمیته های تخصصی، سرآغاز فعالیت جدی در این دوره از جشنواره بود. برگزاری بیش از ۱۲ جلسه در شورای طرح و برنامه دبیرخانه دائم و ۳ جلسه شورای سیاستگذاری در طول برگزاری این رخداد بزرگ باعث گردید بر غنای این جشنواره بیفزاید.

چارت تشکیلاتی جشنواره

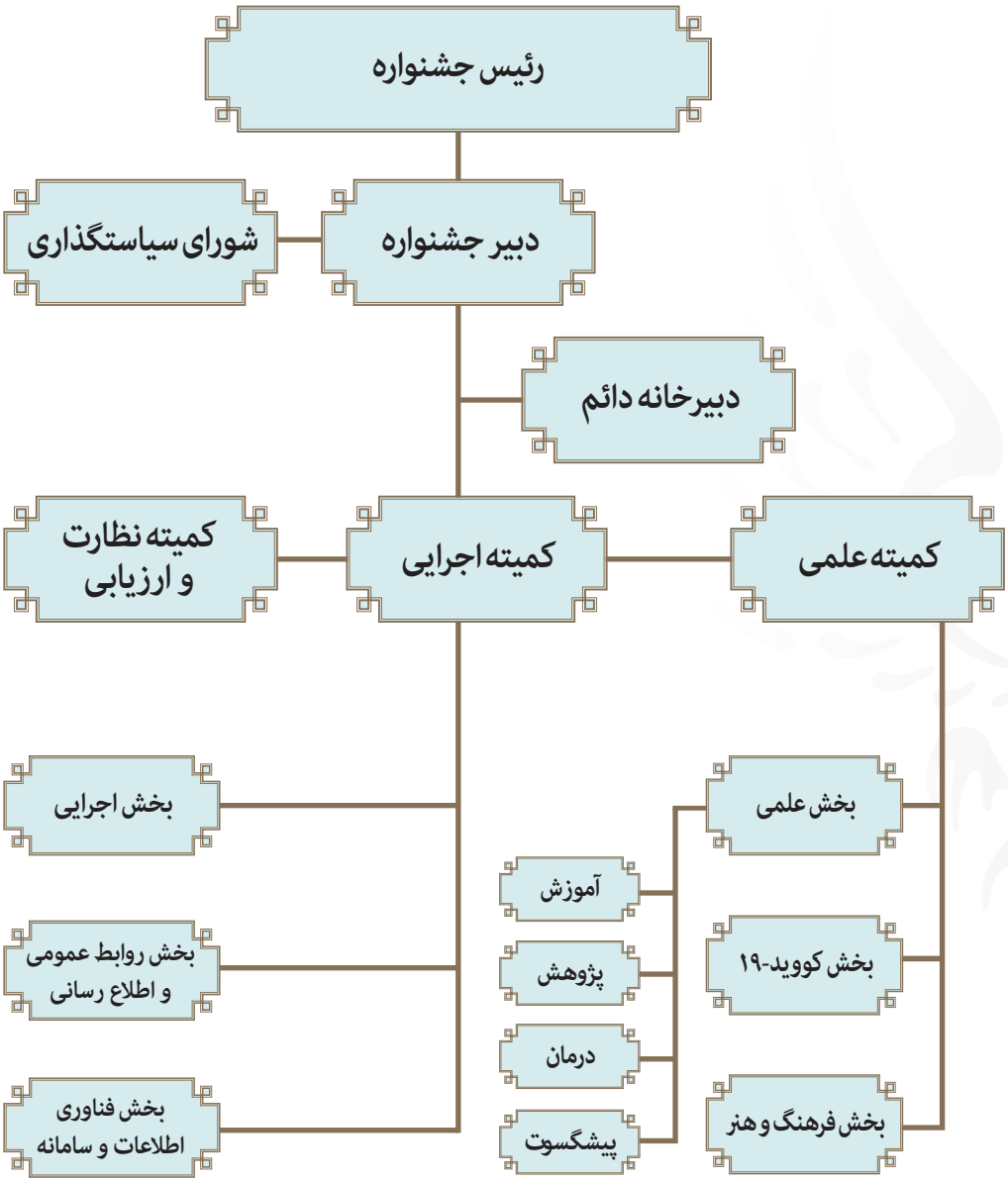

اعضای شورای سیاست گذاری جشنواره

دکتر بهرام عین اللهی
وزیر بهداشت، درمان وآموزش پزشکی

دکتر نفیسه حسینی یکتا
مدیر کل دفتر طب ایرانی و مکمل و دبیر جشنواره

مهندس محمد هاشمی
سرپرست مرکز روابط عمومی و اطلاع رسانی

دکتر محمد حسن عصاره
دبیر ستاد توسعه علوم و فناوری گیاهان دارویی و طب سنتی معاونت علمی و فناوری ریاست جمهوری

دکتر محمود خدادوست
عضو هیئت علمی دانشگاه علوم پزشکی شهید بهشتی

دکتر محمود مصدق
عضو هیئت علمی دانشگاه علوم پزشکی شهید بهشتی

دکتر مرتضی مجاهدی
معاون تعالی دفتر طب ایرانی و مکمل

دکتر روشنک مکبری نژاد
رئیس انجمن علمی طب سنتی ایران

دکتر روجا رحیمی
عضو هیئت علمی دانشگاه علوم پزشکی تهران
و دبیر کمیته علمی جشنواره

دکتر محمد ستایش
رئیس دانشکده طب ایرانی
دانشگاه علوم پزشکی کرمان

دکتر امیر حسین جمشیدی
رئیس دانشکده طب ایرانی
دانشگاه علوم پزشکی ایران

دکتر رسول چوپانی
رئیس دانشکده طب ایرانی
دانشگاه علوم پزشکی شهید بهشتی

اعضای ستاد اجرایی جشنواره

دکتر بهرام عین اللهی
وزیر بهداشت، درمان و آموزش پزشکی و رئیس جشنواره

دکتر روجا رحیمی
عضو هیئت علمی دانشگاه علوم پزشکی تهران
دبیر کمیته علمی جشنواره

دکتر نفیسه حسینی یکتا
مدیر کل دفتر طب ایرانی و مکمل / دبیرجشنواره /
نائب رئیس شورای سیاستگذاری جشنواره

محمود شریفی
کارشناس دفتر طب ایرانی و مکمل
مسئول دبیرخانه دائم جشنواره

دکتر مرتضی مجاهدی
معاون تعالی دفتر طب ایرانی و مکمل / دبیر کمیته نظارت و ارزیابی جشنواره

دکتر مجید خلیلی
معاون اجرایی دفتر طب ایرانی و مکمل / دبیر کمیته اجرایی جشنواره

مینا بنی اسدی
مسئول روابط عمومی دفتر طب ایرانی و مکمل / دبیر بخش روابط عمومی و اطلاع رسانی جشنواره

مهندس زهرا رفیعی
مسئول فناوری اطلاعات و مدیر سایت دفتر طب ایرانی و مکمل / دبیر بخش فناوری اطلاعات و سامانه جشنواره

خاطره حبیبی
مسئول دفتر طب ایرانی و مکمل / کارشناس اجرایی جشنواره

سایر همکاران

مریم عسگری پرور

دکتر مهشید چایچی

رضا رمضانی

عربعلی پورهاشمی

طراحی سایت و سامانه جشنواره

از نکات برجسته در این دوره از جشنواره می توان به الکترونیک نمودن کلیه فرآیندهای جشنواره از مرحله ثبت نام تا داوری و اعلام برگزیدگان جشنواره اشاره نمود.

سایت دومین جشنواره طب ایرانی به آدرس http://pmfestival.ir در تاریخ ۱۲ تیر ماه ۱۴۰۰ رونمایی شد و سامانه این جشنواره از تاریخ ۲۰ تیرماه ۱۴۰۰ با ثبت نام شرکت کنندگان در جشنواره و انتخاب محور مربوطه آغاز گردید. در فرایند داوری؛ برای سهولت کار، داوری به صورت آنلاین تعریف شده است که در ابتدا براساس مدارک ثبت شده و معیارهای معرفی شده از سوی داوران، امتیازدهی اولیه توسط سامانه انجام شده و برای داوران ارسال گردید و داوران به صورت کدینگ (دریافت فرم بدون نام مشخصات شرکت کننده)، داوری نهایی را براساس هر معیار انجام دادند. لازم به ذکر است محاسبه جمع امتیازات از هر مورد توسط سامانه انجام شده و در نهایت امتیاز کل شرکت کنندگان در اختیار داوران قرار گرفته است.

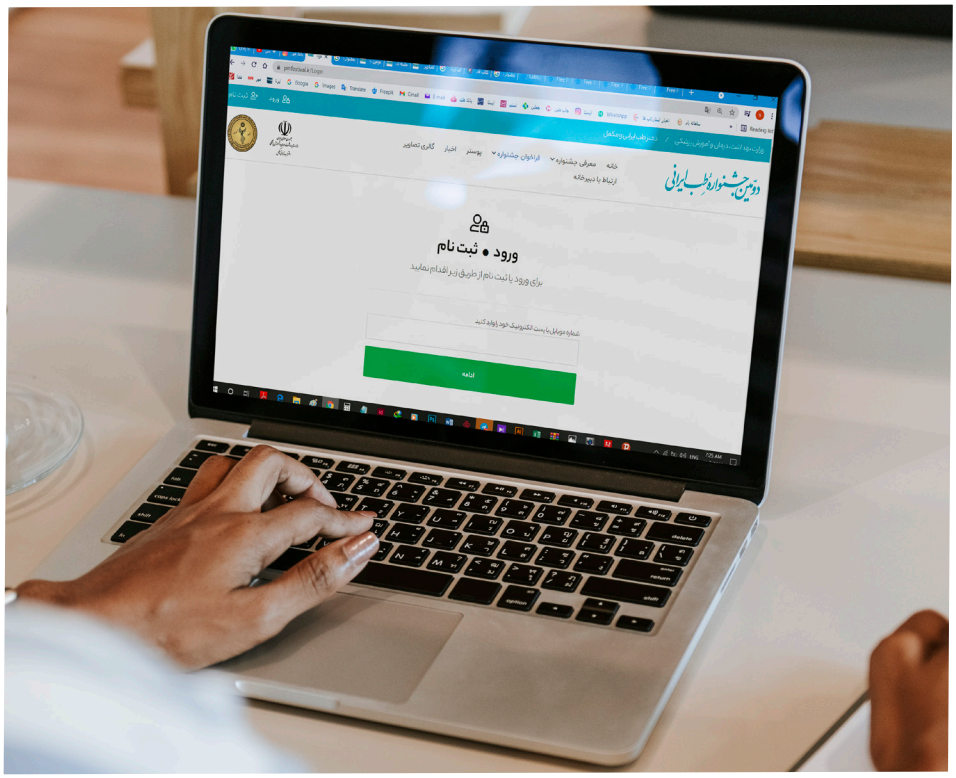

ستاد خبری جشنواره

پس از آغاز به کار دبیرخانه دائم جشنواره، ستاد خبری این جشنواره فعالیت های رسانه‌ای خود را در راستای اطلاع رسانی و پوشش خبری مناسب در ۲ پایگاه خبری «دفتر طب ایرانی و مکمل» به نشانی pm.behdasht.gov.ir و «جشنواره طب ایرانی» به نشانی pmfestival.ir آغاز کرد. درج خبر، گزارش و مصاحبه با موضوع این جشنواره تا قبل از مرحله اختتامیه که بازتاب و انعکاس مناسبی در رسانه های مجازی و مکتوب داشت، بخش کوچکی از فعالیت‌های رسانه ای ستاد خبری این رویداد بزرگ طب ایرانی است.

همزمان با مرحله اختتامیه این جشنواره، روابط عمومی اداره کل طب ایرانی و مکمل وزارت بهداشت از تمام ظرفیت‌های رسانه‌ای؛ که در پایگاه خبری خود به نشانی: pmfestival.ir ، است برای اطلاع رسانی اخبار این جشنواره به مخاطبان خود استفاده کرد.

کمیته علمی جشنواره

در ابتـدای امـر بـرای انتخـاب کمیتـه علمـی جشـنواره، از افراد شـاخص در هر یـک از محورهـای آموزش، پژوهـش، درمـان و فرهنـگ هنـر کـه قصد شـرکت در جشـنواره را نداشـتند بهـره گرفته شـد و در هر یک از محورهـای نامبـرده یـک نفـر بـه عنـوان مسـئول مربوطه انتخاب شـد. پـس از پایـان مهلت ثبت نـام در جشـنواره، تیـم هـای داوری هـر محـور تخصصی با نظر مسـئول مربوطـه و از بین افـرادی که در جشـنواره شـرکت نکـرده بودنـد و از سـویی در محـور مدنظـر دارای توانمنـدی علمـی بودنـد تشـکیل شـد و پـس از ارزیابـی دقیق مدارک شـرکت‌کنندگان و آثار ارسـالی نسـبت به انتخـاب نفرات و آثار منتخب اقـدام گردید. سـپس در جلسـه ای که تمام اعضای کمیته داوری شـرکت داشـتند، مسـئولین هر محور تخصصی به ارائه گـزارش پرداختنـد و در خصـوص کاندیداهـا و علـت انتخـاب افـراد و آثار برگزیـده توضیحاتی ارائـه دادند و در انتهـای امـر دبیـر کمیتـه علمی جشـنواره به جمع بنـدی نهایی پرداخت. جلسـه نهایـی داوری با حضور اعضای شـورای سیاسـتگذاری تشـکیل شـد و پس از توضیحات دبیر کمیته علمی و مطرح نمودن اسـامی پیشـنهادی، منتخبین نهایی معرفی شـدند. در خصوص انتخاب پیشکسـوت برگزیده، پس از بررسـی گزینه های پیشـنهادی از سـوی اعضای شـورای سیاسـتگزاری، یک نفر به عنوان منتخب این بخش معرفی شـد.

جشنواره در آیینه ارقام

- آمار بازدیدکنندگان سایت جشنواره طب ایرانی: ۴۰۹۴۵ نفر
- آمار شرکت کنندگان در دومین جشنواره طب ایرانی: ۵۶۵ نفر

نمودار رشد بازدید سایت جشنواره طب ایرانی

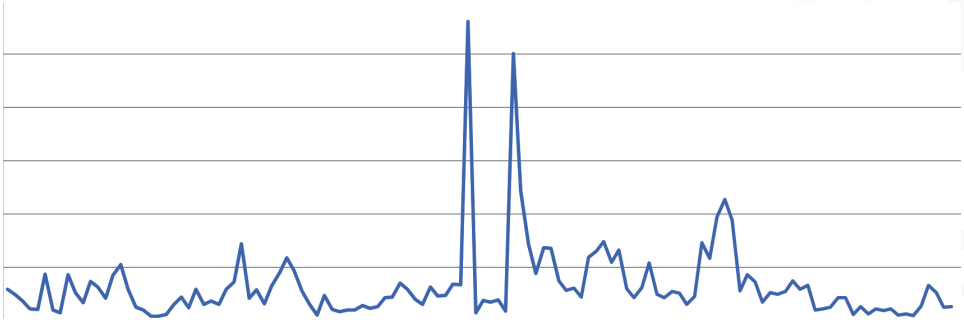

نمودار رشد ثبت نام در دومین جشنواره طب ایرانی

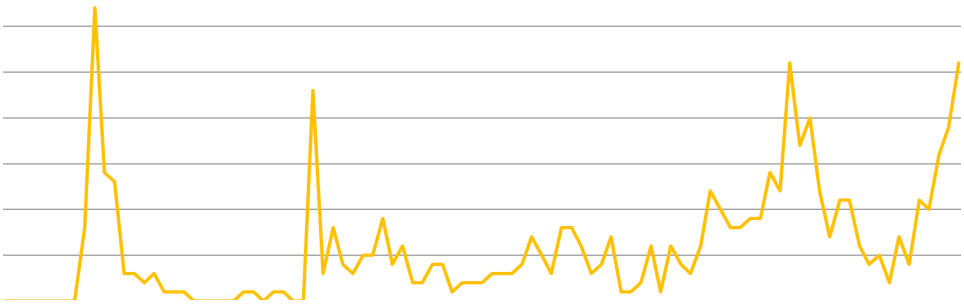

حضور شرکت‌کنندگان در محورهای مختلف در یک نگاه

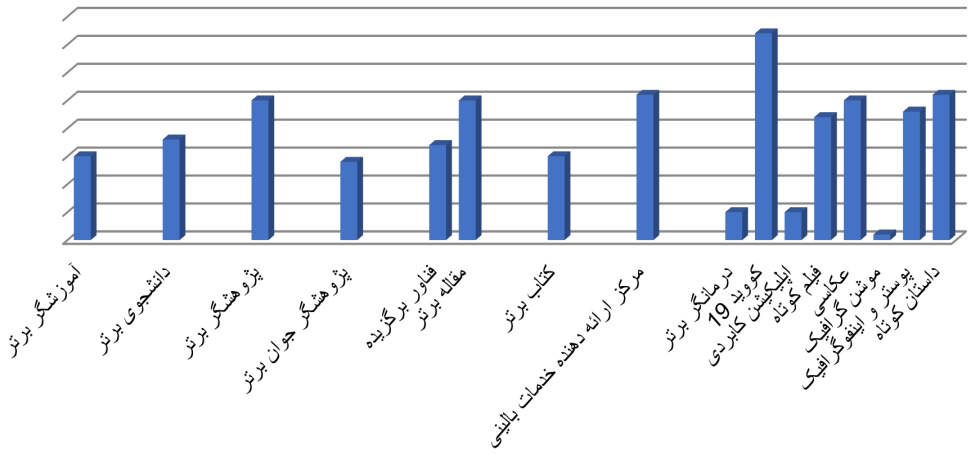

درصد حضور شرکت کنندگان در سه بخش جشنواره

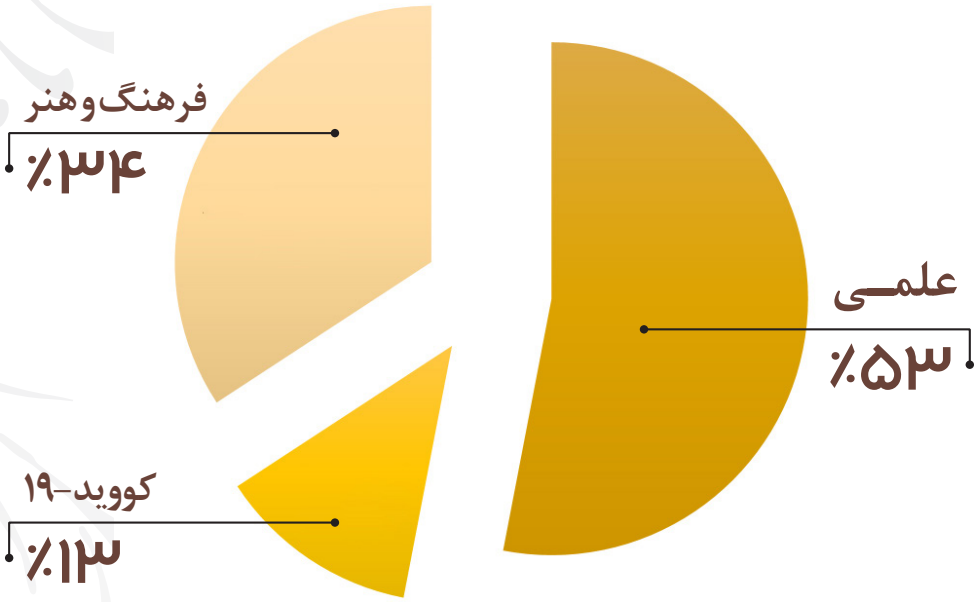

درصد حضور شرکت کنندگان بخش علمی

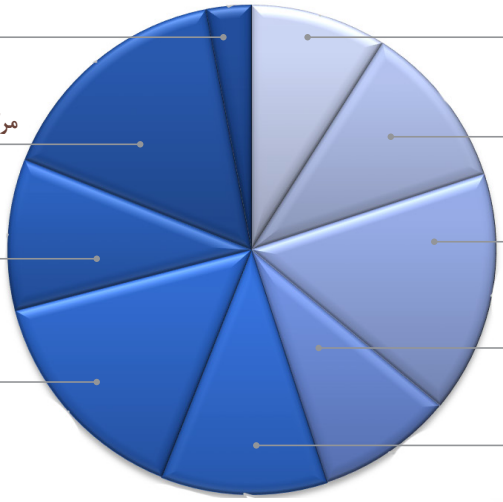

درصد حضور شرکت کنندگان بخش فرهنگ و هنر

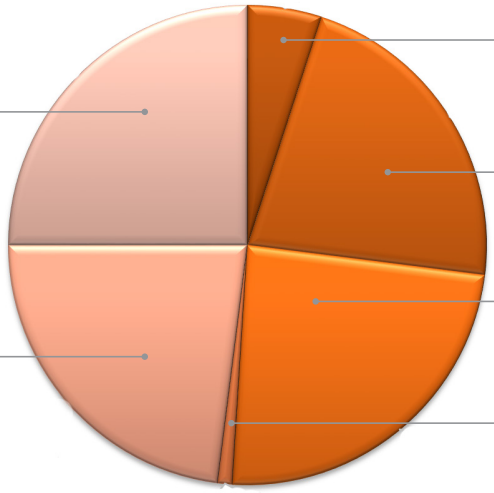

هیئت داوران جشنواره

دکتر روجا رحیمی
رئیس دانشکده طب ایرانی دانشگاه علوم پزشکی تهران
دانشیار دانشگاه علوم پزشکی تهران
دبیر کمیته علمی و داور بخش کووید۱۹

دکتر مرضیه قرائتی
مدیر گروه طب ایرانی دانشگاه علوم پزشکی گلستان
استادیار دانشگاه علوم پزشکی گلستان
ناظر و داور بخش آموزش

دکتر مریم عظیمی
استادیار دانشگاه علوم پزشکی کرمان
داور بخش آموزش

دکتر رودابه بهرام سلطانی
استادیار دانشگاه علوم پزشکی تهران / ناظر بخش پژوهش و
داور محورهای پژوهشگر جوان برتر و مقاله برتر

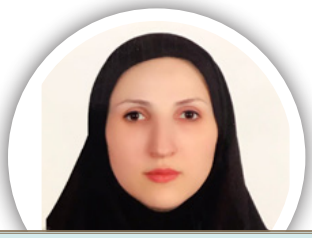

دکتر بهجت جوادی
استادیار دانشگاه علوم پزشکی مشهد
داور بخش پژوهش؛ محورهای کتاب برتر و فناور برتر

دکتر محبوبه بزرگی
استادیار دانشگاه شاهد
داور بخش پژوهش؛ محور پژوهشگر

دکتر مهدی یوسفی

رئیس دانشکده طب ایرانی دانشگاه علوم پزشکی مشهد / استادیار دانشگاه علوم پزشکی مشهد

ناظر بخش درمان

دکتر مژگان تن ساز

استادیار دانشگاه علوم پزشکی شهید بهشتی

داور بخش درمان

دکتر روح الله مثنوی

تهیه کننده و مستند ساز ، کارشناس ارشد رسانه ، مدرس دانشگاه

ناظر بخش فرهنگ و هنر و داور محورهای فیلم کوتاه، عکاسی، پوستر و اینفوگرافیک، موشن گرافیک، داستان کوتاه

سید محمد مهدی میرغیاثی

بازیگر، تهیه کننده و کارگردان ، مدرس دانشکده صدا و سیما / عضو هیئت انتخاب آثار

بخش فرهنگ و هنر

محمد جواد حق پرست

طراح و گرافیست ، عکاس ، مشاور فضای مجازی

عضو هیئت انتخاب آثار بخش فرهنگ و هنر

آرش رصافی

معاون تولید و پشتیبانی انجمن سینمای جوانان ایران

تهیه کننده، کارگردان و مستند ساز

داور محور فیلم کوتاه

هیئت داوران جشنواره

سعید نجاتی
کارگردان و مستندساز / برنده سیمرغ بلورین بهترین فیلم کوتاه سی و هشتمین جشنواره فیلم فجر
داور محور فیلم کوتاه

حمید بابایی
نویسنده، مدرس ادبیات داستانی، داور جشنواره های متعدد / داور محور داستان کوتاه

حامد جلالی
نویسنده ، مدرس دانشگاه ، دارای جوایز متعدد و تقدیر شده در جایزه ادبی جلال آل احمد
داور محور داستان کوتاه

ابراهیم سلیمانی
عکاس، مدرس حوزه هنری، داوری در جشنواره های متعدد
داور محور عکاسی

مهندس شادی فاضلیان
مشاور و مدیر پروژه های نرم افزاری و تحلیلگر کسب و کار و طراح سیستم های نرم افزاری
داور محور اپلیکیشن کاربردی

مهندس مهدی طاهری
متخصص حوزه انفورماتیک سلامت
داور محور اپلیکیشن کاربردی

دومین جشنواره طب ایرانی
تهران - آبان ۱۴۰۰

برگزیدگان جشنواره

پیشکسوت برتر:

دکتر فریبرز معطر

فارغ التحصیل داروسازی، فارماکوگنوزی، فیتوفارماسی از آلمان

استاد دانشگاه علوم‌پزشکی اصفهان
عضو گروه حکمت و طب اسلامی و سنتی فرهنگستان علوم پزشکی
مدیر مرکز تحقیق و توسعه کارخانجات داروسازی گیاهی گل دارو
عضو انجمن بین المللی گیاهان دارویی آلمان
فرمولاسیون بیش از ۴۵ داروی گیاهی مجوز دار

جوایــز:

- نشان حکمت « حکیم علوی عقیلی خراسانی»
- تندیس یادبود جشنواره طب ایرانی
- لوح تقدیر جشنواره طب ایرانی
- هدیه نقدی

پیشکسوت برتر:

دکتر عبدالله بهرامی

پزشک و متخصص بیماری های کلیوی از دانشگاه علوم پزشکی مشهد

عضو هیات علمی گروه داخلی دانشگاه علوم پزشکی مشهد
دبیر شورای آموزش و پژوهش طب سنتی کشور وزارت بهداشت، درمان و آموزش پزشکی کشوراز سال ۱۳۸۲ الی ۱۳۸۷
تشکیل ستاد ساماندهی طب سنتی و مکمل در کشور و ایجاد سایت مربوط در دانشگاه و پذیرش مسئولیت دبیری شورای آموزش و پژوهش طب سنتی و مکمل کشور
راه اندازی رشته طب سنتی ایرانی ۴ دانشگاه در تهران
اعزام ۳۱ پزشك جهت تحصیل در رشته طب سنتی چینی به کشور چین

جوایــز:

- نشان حکمت « حکیم علوی عقیلی خراسانی»
- تندیس یادبود جشنواره طب ایرانی
- لوح تقدیر جشنواره طب ایرانی
- هدیه نقدی

برگزیده آموزشگر برتر (رشته طب ایرانی):

آسیه جوکار

دکترای تخصصی طب ایرانی

استادیار دانشگاه علوم پزشکی مازندران و معاون آموزشی گروه طب ایرانی دانشکده پزشکی ساری
استاد راهنما و مشاور ۱۷ پایان نامه در مقاطع دکترای تخصصی و کارشناسی ارشد
مجری طرح های آموزشی متعدد در زمینه طب ایرانی

جوایــز:

- نشان حکمت «استاد دکتر محمد مهدی اصفهانی»
- تندیس یادبود جشنواره طب ایرانی
- لوح تقدیر جشنواره طب ایرانی
- هدیه نقدی

برگزیده آموزشگر برتر (رشته داروسازی سنتی):

زهرا معماریانی

دکترای تخصصی داروسازی سنتی

استادیار دانشگاه علوم پزشکی بابل
استاد نمونه جشنواره آموزشی شهید مطهری دانشگاه علوم پزشکی بابل سال ۱۴۰۰
سخنران ۱۴ برنامه آموزش مداوم
استاد راهنما و مشاور بیش از ۱۵ پایان نامه مقطع دکترای تخصصی و کارشناسی ارشد

جوایــز:

- نشان حکمت «استاد دکتر محمد مهدی اصفهانی»
- تندیس یادبود جشنواره طب ایرانی
- لوح تقدیر جشنواره طب ایرانی
- هدیه نقدی

برگزیدگان جشنواره

برگزیده دانشجو برتر (رشته طب ایرانی):

محمد صادق عادل مهربان

دانشجوی دکتری تخصصی طب ایرانی دانشگاه علوم پزشکی تهران

کسب رتبه نخست آزمون جامع رشته طب ایرانی دانشگاه علوم پزشکی تهران در سال ۱۴۰۰

دبیر شورای صنفی دانشکده طب ایرانی

دبیر کمیته توسعه آموزش دانشکده طب ایرانی و عضو شورای مرکزی مرکز مطالعات و توسعه آموزش دانشگاه علوم پزشکی تهران

چاپ ۵ مقاله ملی و بین المللی

جوایــز:

- تندیس یادبود جشنواره طب ایرانی
- لوح تقدیر جشنواره طب ایرانی
- هدیه نقدی

پژوهشگر برتر (رشته طب ایرانی):

محمد هاشم هاشم پور

دکترای تخصصی طب ایرانی

استادیار دانشگاه علوم پزشکی شیراز

دارای اِچ ایندکس ۲۱

مجری بیش از ۶۰ طرح تحقیقاتی در حوزه طب ایرانی

سردبیر و عضو هیات تحریریه یک مجله پژوهشی داخلی و دو مجله بین المللی

جوایــز:

- نشان حکمت « استاد دکتر سید جلال مصطفوی»
- تندیس یادبود جشنواره طب ایرانی
- لوح تقدیر جشنواره طب ایرانی
- هدیه نقدی

پژوهشگر برتر (رشته داروسازی طب سنتی):

محمدحسین فرزایی

دکترای تخصصی داروسازی سنتی

دانشیار دانشگاه علوم پزشکی کرمانشاه

دارای اِچ ایندکس ۳۶

عضو هیات تحریریه ۴ مجله معتبر بین المللی

جوایــز:

- نشان حکمت " استاد دکتر سید جلال مصطفوی"
- تندیس یادبود جشنواره طب ایرانی
- لوح تقدیر جشنواره طب ایرانی
- هدیه نقدی

پژوهشگر برتر (رشته تاریخ پزشکی):

دکتر آرمان زرگران

دکترای تخصصی داروسازی سنتی

استادیار دانشگاه علوم پزشکی تهران

دارای اِچ ایندکس ۱۹

سردبیر مجله بین المللی research on history of medicine

جوایــز:

- نشان حکمت " استاد دکتر سید جلال مصطفوی"
- تندیس یادبود جشنواره طب ایرانی
- لوح تقدیر جشنواره طب ایرانی
- هدیه نقدی

برگزیدگان جشنواره

پژوهشگر جوان برتر (رشته داروسازی سنتی):

سمانه سلیمانی

دکترای تخصصی داروسازی سنتی

دارای اچ ایندکس ۶
دانشجوی پسا دکترای تخصصی داروسازی سنتی دانشگله علوم پزشکی تهران
چاپ بیش از ۲۰ مقاله در نشریات معتبر بین المللی

جوایــز:

- نشان حکمت " استاد دکتر سید جلال مصطفوی"
- تندیس یادبود جشنواره طب ایرانی
- لوح تقدیر جشنواره طب ایرانی
- هدیه نقدی

پژهشگر جوان برتر (رشته تاریخ پزشکی):

نرگس تاجیک

دانشجوی دکتری تاریخ علوم پزشکی از دانشگاه علوم پزشکی تهران

چاپ چندین مقاله در حوزه تاریخ پزشکی
چاپ دو کتاب در حوزه تاریخ پزشکی
انجام بیش از ۵ طرح پژوهشی

جوایــز:

- نشان حکمت " استاد دکتر سید جلال مصطفوی"
- تندیس یادبود جشنواره طب ایرانی
- لوح تقدیر جشنواره طب ایرانی
- هدیه نقدی

فناور برگزیده:

حسین رضائی زاده

دکترای تخصصی طب ایرانی از دانشگاه علوم پزشکی تهران

دانشیار دانشکده طب ایرانی دانشگاه علوم پزشکی تهران
طراحی، فرمولاسیون و مشاور تحقیق و توسعه بیش از ۱۰ داروی سنتی، طبیعی و نوتراسوتیک
مالکیت معنوی و ثبت اختراع سه فرآورده دارویی
بنیانگذار و رئیس هیات مدیره چندین شرکت دانش بنیان و هسته فناوری

جوایــز:

- نشان حکمت " حکیم مؤمن تنکابنی"
- تندیس یادبود جشنواره طب ایرانی
- لوح تقدیر جشنواره طب ایرانی
- هدیه نقدی

مقاله برتر (رشته طب ایرانی):

Preventive effect of purgative manna on neonatal jaundice:
A double blind randomized controlled clinical trial

مولود فخری

دکترای تخصصی پژوهش محور طب ایرانی از دانشگاه علوم پزشکی مازندران

استادیار مرکز تحقیقات طب ایرانی دانشگاه علوم پزشکی مازندران
چاپ بیش از ۴۰ مقاله در ژورنال های ملی و بین المللی

جوایــز:

- تندیس یادبود جشنواره طب ایرانی
- لوح تقدیر جشنواره طب ایرانی
- هدیه نقدی

برگزیدگان جشنواره

مقاله برتر (رشته داروسازی سنتی):

Potentials of Antitussive Traditional
Persian Functional Foods for COVID-19 Therapy

غزاله مصلح

دکترای تخصصی داروسازی سنتی از دانشگاه علوم پزشکی شیراز

چاپ ۱۷ مقاله در مجلات معتبر داخلی و خارجی

جوایــز:

- تندیس یادبود جشنواره طب ایرانی
- لوح تقدیر جشنواره طب ایرانی
- هدیه نقدی

مقاله برتر (رشته تاریخ پزشکی):

A review on management of urolithiasis in medieval Persia

سیدحامد موسوی اصیل

دکترای تخصصی طب ایرانی از دانشگاه علوم پزشکی تهران

جوایــز:

- تندیس یادبود جشنواره طب ایرانی
- لوح تقدیر جشنواره طب ایرانی
- هدیه نقدی

کتاب برتر (رشته طب ایرانی):
مجموعه راهنماهای بالینی روش‌های ساده تشخیص و درمان در طب ایرانی

منتشر شده توسط انجمن علمی طب سنتی ایران

شروع پروژه از سال ۹۷ با تشکیل جلسات مشورتی و برنامه ریزی با حضور ۲۰ نفر از متخصصین و اعضای هیئت علمی طب ایرانی و تعیین عنوان های اولویت دار با انجام مطالعات از اواسط سال ۹۷ و شروع به تدوین ۲۰ راهنمای بالینی

چاپ ۱۲ راهنمای بالینی در مرحله اول در سال ۹۸

ادامه تدوین ۸ راهنمای باقیمانده و شروع تدوین ۲۰ راهنمای جدید

هم اکنون ۱۵ جلد با موضوع های جدید در زیر چاپ و حدود۱۲ جلد در حال ویرایش می باشد.

جوایــز:

- تندیس یادبود جشنواره طب ایرانی
- لوح تقدیر جشنواره طب ایرانی
- هدیه نقدی

کتاب برتر (رشته داروسازی سنتی):
«متداولترین گیاهان داروئی سنتی ایران»

نویسنده کتاب: دکتر غلامرضا امین

دکترای تخصصی فارماکوگنوزی

استاد تمام دانشگاه علوم پزشکی تهران

دارای ۲۴۹ مقاله تحقیقاتی بین المللی در زمینه گیاهان داروئی

جوایــز:

- تندیس یادبود جشنواره طب ایرانی
- لوح تقدیر جشنواره طب ایرانی
- هدیه نقدی

برگزیدگان جشنواره

کتاب برتر (رشته تاریخ پزشکی):
«تاریخچه داروسازی و داروشناسی در ایران»

نویسنده کتاب: دکتر محمد مهدی احمدیان عطاری

دکترای تخصصی داروسازی سنتی

استادیار دانشکده داروسازی دانشگاه علوم پزشکی البرز

دارای بیش از ۴۵ مقاله علمی

جوایــز:

- تندیس یادبود جشنواره طب ایرانی
- لوح تقدیر جشنواره طب ایرانی
- هدیه نقدی

مرکز ارائه دهنده خدمات بالینی:
دانشکده طب ایرانی
دانشگاه علوم پزشکی مشهد

دارای بیش از ۱۰ مرکز ارائه دهنده خدمات بالینی(سلامتکده های طب ایرانی و درمانگاه)

ارائه الگوی عملیاتی همکاری بخش خصوصی و دانشگاه علوم پزشکی به منظور راه اندازی سلامتکده های طب ایرانی

اختصاص یک سلامتکده به منظور ویزیت بیماران کرونایی با انجام تست رپید کرونا و ویزیت و مشاوره

جوایــز:

- تندیس یادبود جشنواره طب ایرانی
- لوح تقدیر جشنواره طب ایرانی
- هدیه نقدی

کووید ۱۹ :

مرضیه بیگم سیاهپوش

دکترای تخصصی طب ایرانی

تدریس در برنامه های آموزشی تخصصی و عمومی در زمینه کووید ۱۹
ارائه خدمات درمانی غیرحضوری و حضوری به بیماران کووید ۱۹
دارای طرح پژوهشی پایان یافته در کووید ۱۹
چاپ بیش از ۵ مقاله در کووید ۱۹
تدریس در بیش از ۱۵ برنامه آموزشی در زمینه کووید ۱۹ در سطح جامعه و دانشگاه

جوایــز:

- تندیس یادبود جشنواره طب ایرانی
- لوح تقدیر جشنواره طب ایرانی
- هدیه نقدی

کووید۱۹ (دانشجویی):

دکتر آزاده زارعی

دانشجوی دکترای تخصصی طب ایرانی دانشگاه علوم پزشکی تهران

مشارکت در برنامه های آموزشی مرتبط با کووید ۱۹
ارائه خدمات درمانی حضوری به بیماران کووید ۱۹ در بیمارستانهای ضیاییان، امام خمینی و شهدای پاکدشت
چاپ ۳ مقاله با موضوع کووید ۱۹
شرکت در دو کنفرانس بین المللی مرتبط با کووید ۱۹

جوایــز:

- تندیس یادبود جشنواره طب ایرانی
- لوح تقدیر جشنواره طب ایرانی
- هدیه نقدی

برگزیدگان جشنواره

کووید۱۹ (دانشجویی):

سید پیمان خامه چی

دانشجوی دکترای تخصصی طب ایرانی دانشگاه علوم پزشکی تهران

مشارکت در چاپ دو مقاله کارازمایی بالینی چاپ شده در مجلات معتبر
مشارکت در سه طرح تحقیقاتی مرتبط با بیماری کووید-
برگزاری برنامه های آموزشی با محوریت کووید ۱۹ جهت کارمندان و اعضای هیات علمی و عموم مردم در کاشان
مشارکت در دریافت مجوز یک فرآورده موثر بر درمان کمکی بیماران کووید-۱۹
راه اندازی کلینیک طب ایرانی ویژه بیماران کووید-۱۹ در کلینیک تخصصی دانشگاه علوم پزشکی کاشان
ویزیت حضوری و غیرحضوری بیماران مبتلا به کووید -۱۹

جوایــز:

- تندیس یادبود جشنواره طب ایرانی
- لوح تقدیر جشنواره طب ایرانی
- هدیه نقدی

فیلم کوتاه (مقام اول): طاووسها پرواز را نمی فهمند

علی بلندنظر

کارگردان فیلم کوتاه " طاووسها پرواز را نمی فهمند"

فارغ‌التحصیل رشته کارگردانی سینما از دانشگاه هنر تهران
دارای افتخارات و جوایز متعددی در عرصه سینما و تئاتر
فیلم منتخب چهاردهمین دوره جشنواره ملی فیلم رضوی
دریافت جایزه از نهمین دوره فیلم کوتاه شیراز

جوایــز:

- تندیس یادبود جشنواره طب ایرانی
- لوح تقدیر جشنواره طب ایرانی
- هدیه نقدی

فیلم کوتاه (مقام اول): طاووسها پرواز را نمی فهمند

محمدتقی ناصری راد

کارگردان، نویسنده، تصویربردار، تدوینگر فیلم کوتاه " طاووسها پرواز را نمی فهمند"

دارای افتخارات و جوایز متعددی در عرصه سینما و تئاتر
فیلم منتخب چهاردهمین دوره جشنواره ملی فیلم رضوی
دریافت جایزه از نهمین دوره فیلم کوتاه شیراز

جوایــز:

- تندیس یادبود جشنواره طب ایرانی
- لوح تقدیر جشنواره طب ایرانی
- هدیه نقدی

فیلم کوتاه (مقام دوم): زاغ وکشاورز

هادی کیانی فلاورجانی

نویسنده و تهیه کننده فیلم کوتاه «زاغ وکشاورز»

انجمن سینمای جوان تهیه کننده فیلم کوتاه"زاغ و کشاورز"
تقدیر در جشنواره کودکان ونوجوانان دوره سی وسوم
حضور بین المللی در جشنواره دوستی هلال احمر ترکیه

جوایــز:

- تندیس یادبود جشنواره طب ایرانی
- لوح تقدیر جشنواره طب ایرانی
- هدیه نقدی

برگزیدگان جشنواره

فیلم کوتاه(شایسته تقدیر):
«میکروب دوست داشتنی»

طیبه مینایی پور

تهیه کننده فیلم کوتاه "میکروب دوست داشتنی"

جوایــز:

- تندیس یادبود جشنواره طب ایرانی
- لوح تقدیر جشنواره طب ایرانی
- هدیه نقدی

فیلم کوتاه (مقام اول): طاووسها پرواز را نمی فهمند

سید علی رضویان

فارغ‌التحصیل رشته گرافیک از دانشگاه تهران

کسب عنوان اول جشنواره جلوه خورشید تهران
سوم کشوری عکس پرستار
دارای جوایز و افتخارات متعدد در جشنواره های مختلف ملی و بین المللی

جوایــز:

- تندیس یادبود جشنواره طب ایرانی
- لوح تقدیر جشنواره طب ایرانی
- هدیه نقدی

عکاسی (مقام دوم):

محمدرضا بهمرام

فارغ‌التحصیل رشته علوم تربیتی از دانشگاه تبریز

رئیس انجمن هنر عکاسی شهرستان اهر
عضو انجمن عکاسان ایران
کسب جوایز متعدد از جشنواره ها و مسابقات عکاسی ملی و بین المللی

جوایــز:

- تندیس یادبود جشنواره طب ایرانی
- لوح تقدیر جشنواره طب ایرانی
- هدیه نقدی

داستان کوتاه (مقام اول):

عباس قدیر محسنی

فارغ‌التحصیل رشته ادبیات کودک ونوجوان

کسب جوایز متعدد از جشنواره ها و مسابقات ملی و بین المللی

جوایــز:

- تندیس یادبود جشنواره طب ایرانی
- لوح تقدیر جشنواره طب ایرانی
- هدیه نقدی

برگزیدگان جشنواره

داستان کوتاه (مقام دوم):

طهورا صابریان

دانش آموز مقطع چهارم دبستان

جوایــز:

- تندیس یادبود جشنواره طب ایرانی
- لوح تقدیر جشنواره طب ایرانی
- هدیه نقدی

Persian Medicine Festival
نشان حکمت
HEKMAT Medallion
Office of Persian Medicine
نشان حکمت
دومین جشنواره طب ایرانی
آبان ۱۳۸۰

سخنرانی مراسم اختتامیه

دکتر بهرام عین اللهی؛ وزیر بهداشت، درمان و آموزش پزشکی

طب ایرانی می‌تواند هویت و تاریخ ایران را به تمام دنیا نشان دهد

طب ایرانی میراث گران‌بهایی است که علی‌رغم قدمت چندین هزار ساله متأسفانه در سال‌های متمادی فراموش شده بود و امروز احیای آن یکی از اولویت‌های مهم ما است. کیفیت با کمیت ایجاد می‌شود، هر چه قدر قائل به محدودشدن طب

ایرانـی باشـیم مانـع رشـد آن می‌شـویم و اگـر شـرایطی را فراهـم کنیـم تـا کمیـت طـب ایرانـی را بـالا ببریـم و ذهن‌هـای مختلفـی بـا ایـن طب غنی آشـنا شـوند قطعا رشـد بهتـری پیـدا خواهـد کـرد امـا اگـر به واسـطه نـگاه سـکولار و یـا انحصارطلبی برخـی افـراد ایـن اتفـاق نیفتـد پیشـرفت طـب ایرانی بـا کنـدی مواجه خواهد شـد. در کنـار سـاختارهای جدیـد بایـد از سـاختارهای موجـود نیـزدر راه پیشـرفت طـب ایرانـی اسـتفاده کنیـم، همـه دانشـکده‌های مـا بایسـتی در حـوزه طـب ایرانـی فعال باشـند و در تمـام مجموعـه دانشـگاه‌های علـوم پزشـکی طـب ایرانـی تدریس شـود، طـب ایرانـی بایـد در کتاب های درسـی، آموزش پزشـکی عمومی، پرسـتاری و سـایر رشـته هـا تدریـس شـود و ایـن اقـدام فـارغ از جنبـه محتوایـی و علمـی آن بـرای دانشـجویان ایجـاد هویـت می‌کنـد و این چیزی اسـت که ما امـروز به آن نیـاز داریم.

سخنرانی مراسم اختتامیه

دکتر نفیسه حسینی یکتا؛ مدیر کل دفتر طب ایرانی و مکمل و دبیر جشنواره

مسیر توسعه طب ایرانی از ادغام همه جانبه آن در نظام سلامت می‌گذرد

طب ایرانی گنجینه غنی فرهنگی کشور ما است که بعد از یک دوره فترت صد و پنجاه ساله، امروز به یمن برکت انقلاب اسلامی مجددا مورد توجه اندیشمندان قرار گرفته است و در سال ۱۳۸۶ توانست اجازه ورود به بزرگترین دانشگاههای علوم پزشکی کشور را پیدا کند. اگر چه توسعه طب سنتی ایرانی بعد از ورود به دانشگاه‌های علوم‌پزشکی در سال‌های گذشته با پستی و بلندی‌های فراوان همراه بوده است و برخی رویکردهای افراط و تفریطی مشکلاتی را به وجود آورده اما با این وجود تلاش متخصصین

و محققین و علاقمندان این حوزه هرگز متوقف نشد که از نمودهای موفقیت این جریان می‌توان به کسب رتبه چهارم برای کشور عزیزمان در تولید علم در حوزه طب مکمل اشاره کرد که نشان دهنده تلاش بی وقفه جریان دانشگاهی طب‌سنتی ایرانی برای مستند به شواهد کردن اموزه های طب ایرانی است. حرکت احیای طب سنتی از پشتوانه غنی همچون اسناد بین المللی و ملی برخوردار است. سازمان جهانی بهداشت کشورهای عضو را موظف به ادغام خدمات طب سنتی و مکمل در نظام سلامت کشورهای عضو کرده است، همچنین در داخل کشوراسناد قوی ملی همچون سند ملی گیاهان دارویی و مصوبه شورای عالی انقلاب فرهنگی و بند ۱۲ از سیاست های کلی سلامت ابلاغی از سوی مقام معظم رهبری را داریم. در شرایط فعلی طرح آزمایشی ادغام خدمات طب ایرانی در شبکه نظام سلامت را داریم که امیدوار هستیم به زودی به مرحله کشوری شدن برسد. ادغام طب ایرانی در نظام سلامت یعنی ادغام همه جانبه در نظام آموزش، پژوهش، درمان، بهداشت و تمامی ارکان نظام سلامت که اگر این مهم به حول و قوه الهی به بهترین نحو عملیاتی شود می‌تواند طب سنتی ایرانی را به عنوان مولفه‌ای در الگوی پیشرفت ایرانی اسلامی معرفی کند.

گالری تصاویر مراسم اختتامیه دومین جشنواره طب ایرانی

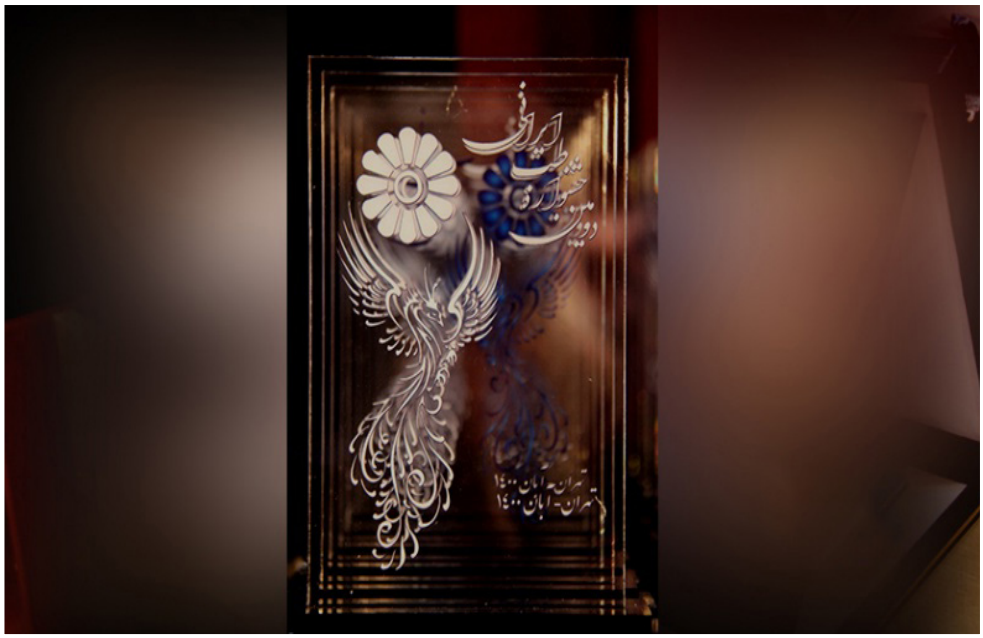

تندیس اختتامیه دومین جشنواره طب ایرانی

نشان حکمت اختتامیه دومین جشنواره طب ایرانی

گالری تصاویر مراسم اختتامیه دومین جشنواره طب ایرانی

کتابچه دومین جشنواره طب ایرانی

نمایشگاه فعالیت های شاخص دفتر طب ایرانی و مکمل

گالری تصاویر مراسم اختتامیه دومین جشنواره طب ایرانی

خیرمقدم مجری مراسم؛ آقای دکتر نظری

گالری تصاویر مراسم اختتامیه دومین جشنواره طب ایرانی

سخنرانی خانم دکتر حسینی یکتا؛ نائب رییس شورای سیاستگذاری و دبیر جشنواره

سخنرانی جناب آقای دکتر عین الهی؛ وزیر بهداشت، درمان و آموزش پزشکی و رئیس جشنواره

گالری تصاویر مراسم اختتامیه دومین جشنواره طب ایرانی

آغاز اهدای جوایز

گالری تصاویر مراسم اختتامیه دومین جشنواره طب ایرانی

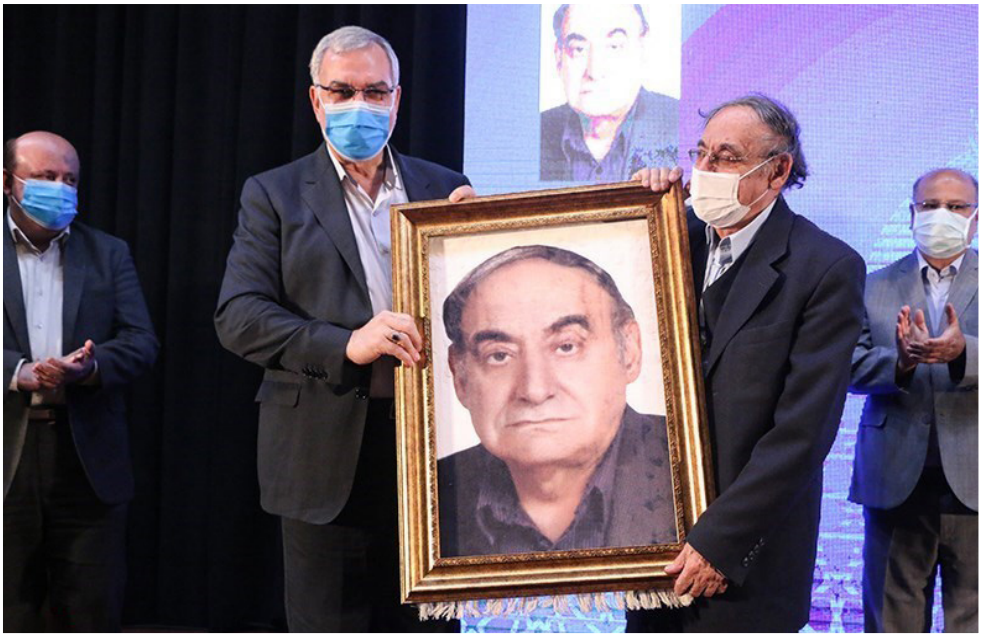

برگزیده فیلم کوتاه(مقام اول):
علی بلندنظر:

گالری تصاویر مراسم اختتامیه دومین جشنواره طب ایرانی

اهدای جوایز

Potentials of Antitussive Traditional Persian Functional Foods for COVID-19 Therapy
(Frontiers in Pharmacology)

گالری تصاویر مراسم اختتامیه دومین جشنواره طب ایرانی

اهدای جوایز

مقاله برتر رشته تاریخ پزشکی
A review on management of urolithiasis in medieval Persia
سیدحامد موسوی اصیل
ای تخصصی طب ایرانی از دانشگاه علوم پزشکی تهران

گالری تصاویر مراسم اختتامیه دومین جشنواره طب ایرانی

اهدای جوایز

اجرای گروه موسیقی سنتی

گالری تصاویر مراسم اختتامیه دومین جشنواره طب ایرانی

اجرای گروه موسیقی سنتی

سخنرانی خانم دکتر رحیمی؛ دبیر کمیته علمی جشنواره

حاشیه مراسم

گالری تصاویر مراسم اختتامیه دومین جشنواره طب ایرانی

گالری تصاویر مراسم اختتامیه دومین جشنواره طب ایرانی

IRINN
IRB
Iran Press

دومین جشنواره طب ایرانی

گالری تصاویر مراسم اختتامیه دومین جشنواره طب ایرانی

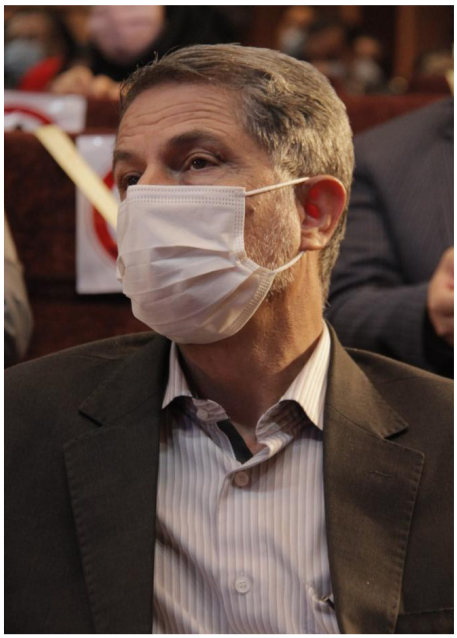

دومین جشنواره طب ایرانی
THE 2nd PERSIAN MEDICINE FESTIVAL
TEHRAN IRAN
www.pmfestival.ir

سین برنامه دومین جشنواره طب ایرانی

ردیف	عنوان	زمان	ساعت
۱	تلاوت قرآن کریم	۹:۰۰	۱۰ دقیقه
۲	سرود جمهوری اسلامی	۹:۱۰	۲ دقیقه
۳	خوش آمدگویی مجری	۹:۱۲	۸ دقیقه
۴	سخنرانی: خانم دکتر حسینی یکتا؛ نائب رییس شورای سیاستگذاری و دبیر جشنواره	۹:۲۰	۱۵ دقیقه
۵	تیزر جشنواره	۹:۳۵	۱۰ دقیقه
۶	سخنرانی؛ مقام عالی وزارت	۹:۴۵	۲۰ دقیقه
۷	اهدای جوایز برگزیدگان	۱۰:۰۵	۳۰ دقیقه
۸	گروه موسیقی سنتی	۱۰:۳۵	۲۵ دقیقه
۹	سخنرانی: خانم دکتر روجا رحیمی؛ دبیر کمیته علمی جشنواره	۱۱	۱۵ دقیقه

THE 2nd PERSIAN MEDICINE FESTIVAL

The main axes of the festival

- Education
- Research
- Treatment

Special axes of the festival

- Covid-19
- Culture and Art

www.pmfestival.ir

Address: Permanent Secretariat of Iranian Medical Festival, Office of Iranian Medicine and Supplement ,
Sixth Floor, Block A, Treatment and Medical Education Building, Ministry of Health, Ivanak Blvd., Gharb Town, Tehran

Islamic Republic of Iran
Ministry of Health and Medical Education
Office of Iranian and Complementary Medicine

IRANIAN TRADITIONAL
MEDICINE ASSOCIATION

Vice President for Science and Technology
Medicinal plants and traditional medicine science
and technology development headquarters

A sign of Hekmat